

Casa 1300 Estate

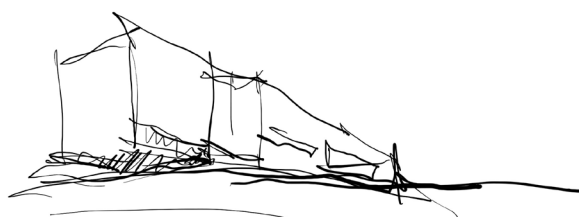

Diante de nós as Serras atlânticas e a escolha de um lugar para se fundar uma casa. Assim, para que se acolhesse da imensidão e do ermo de seu território, a repousamos sob a sombra das araucárias ali encontradas. Morada principal resguardada, observa sua vinícola, junto a qual dialoga com a paisagem, mas se fazendo por uma ação humana mais tênue que marca seu lugar sem nada construir acima do acentuado relevo: um volume ancorado ao chão e irrompendo da terra, como se sempre estivesse estado ali. Sua arquitetura se oculta ao alcançarmos a praça de chegada em sua cobertura que nos leva para o percurso de mistério que a adentra rumo à amplidão interna a ser desvelada. Ali, sua aparente solidez se revela como um grande e contínuo interior, esculpido a partir de inflexões e subtrações que originam espaços, aberturas e passagens sempre ligados ao exterior.

Local: **Cunha, SP**

Ano: **2019 - em construção**

Área do Terreno: **160ha**

Área do Projeto: **627m²**

Autor: **Daniel Corsi**

Colaboradores: **Maria Beatriz Indolfo, Gabriela Lamanna Soares, Giovanna do Val Custódio, Christian Salmeron, Lucas Dalcim, Ana Luiza de Mello Ward, Gabriel Granado e Sá, Pedro Lindenberg Motta**

Veja o projeto em nosso [site](#).

Atelier **Daniel Corsi**



www.danielcorsi.com

Rua General Jardim, 645 - 592 - Vila Buarque
São Paulo - SP - 01223-011 - Brasil
+55 11 3120-5986 - info@danielcorsi.com